‘t Nijewier Nijs

EDITIE 3 DECEMBER 2022

SWS De Nijewier
It Hiem 5
8458 CA Tjalleberd
swsdenijewier@tjongerwerven.nl

IN DIT NUMMER:

Nieuws uit de school 1
Agenda 1
Personeel 2
Een passende toets in de eerste weken van februari 2023
Schoonmaakavond
Ingekomen 3
Hemel en aarde
Nieuws uit de groepen Bovenbouw 4-5
Verjaardagen 6
Nieuws van de Bieb 7-10

Nieuws uit de school

- Het draaiboek lag al twee jaar op de plank, maar nu is het dan zover: op donderdag 22 december mogen we het kerstfeest weer vieren op school! Via Parro hebben alle ouders bericht gehad over de organisatie van de kerstlunch. We hopen er een prachtig feest van te maken.
- Op 7 december hebben we de teamscholing t.a.v. het unitonderwijs ‘Anders leren organiseren’ voor nu afgerond. Natuurlijk zijn er altijd verbeterpunten maar in de basis staat ons onderwijs zoals we het voor ogen hadden. Wij blijven bijschaven, evalueren en borgen maar genieten elke dag volop van hetgeen ons dit traject heeft gebracht.
- De afgelopen weken zijn we weer geweldig ondersteund door de ouders in deze drukke november/decembermaand. Fijn dat jullie wilden rijden om de leerlingen te vervoeren naar het sprookje. Fijn dat de ouderraad, met hulp van velen, de versiering voor sinterklaas en kerst hebben geregeld. Allemaal hartelijk dank, samen zijn we SWS De Nijewier

Team SWS De Nijewier

Agenda

- 12 december leerlingenraad
- 21 december: GGD verpleegkundige op school-vrije inloop 8.30-11.00
- 22 december: kerstviering op de school
- 23 december: 12.00 start kerstvakantie/leerlingen ‘s middags vrij
- 26 december t/m 6 januari kerstvakantie
- Vanaf 16 januari: afname toetsen LOVS Cito
- 16 januari: schoonmaakavond (achternamen a t/m m)
- 18 januari: GGD verpleegkundige op school-vrije inloop 8.30-11.00
- 23 januari: MR vergadering 19.00
- 24 januari: vergadering ouderraad 19.30
- 3 februari: volgende nieuwsbrief

Personeel

- Vanaf deze week is er op de Nijewier een nieuw gezicht aanwezig. Marije Jongdijk gaat bij ons stagelopen. Zij is een 2e-jaars leerling van het Friesland college en doet de opleiding voor onderwijsassistent. Marije start in de onderbouwunit. In een volgende nieuwsbrief zal zij zich aan jullie voorstellen.
- Met juf Sandra gaat het gelukkig ook weer beter. Zij gaat stapsgewijs weer een aantal werkzaamheden oppakken. Dit gaat zij op een andere school binnen onze stichting doen.
- Juf Paulien hoopt na de kerstvakantie weer enkele uren op de school te kunnen zijn om stap voor stap haar werkzaamheden weer te kunnen oppakken.

Een passende toets in de eerste weken van februari 2023

De uitslag van een dergelijke toets is het meest nauwkeurig wanneer de toets aansluit bij het niveau van de leerling. De leerling herkent zich dan in de toets en voelt zich uitgedaagd zonder de frustratie van té moeilijk of té makkelijke toets te ervaren. We stemmen daarom de toetsen van de leerlingen af op het niveau van de leerling. Dit wordt ook wel het toetsen op functioneringsniveau genoemd. Meestal is het de toets bestemd voor het leerjaar waarin zij zitten, maar soms van een leerjaar hoger of lager.

Binnenkort begint de afname van de toetsen van ons leerlingvolgsysteem Cito in beeld.

We houden daarbij ook rekening met het competentiegevoel. Is de leerling erg faalangstig dan zullen we een niet een té moeilijke toets aanbieden.

Mocht u hierover vragen hebben dan horen we het graag.

Schoonmaakavond

Op 16 januari 2023 is er een schoonmaakavond voor de kleine materialen in alle groepen. We willen onze nieuwe school graag netjes en schoon houden en de reguliere schoonmaak is niet voor de materialen.

In overleg met de ouderraad gaan we dit 2x per jaar doen en op alfabet-achternaam, zodat er op elke gezin maar 1x per jaar een beroep wordt gedaan. Op 16 januari zijn de ouders met de achternamen A t/m M aan de beurt.

Na de kerstvakantie zal er via de ouderapp en Parro gevraagd worden wie er allemaal kunnen helpen.

Alvast bedankt voor jullie medewerking.

Ingekomen

Aan de kinderen en ouders van BSO De Grietenij, OBS De Optimist, De Nijewier en de leden van PKN Tjalleberd-De Knipe.
Afgelopen week hebben we samen een actie gehouden voor Tim en zijn ouders in Oekraïne .
De BSO en de scholen hebben bijna 900,- euro voor Tim en zijn ouders gegeven. Een heel mooi bedrag.
Doordat ook de mensen van de kerk geld hebben ingezameld, hebben we afgelopen zondag samen 2000 euro aan Tim en zijn familie kunnen geven.
Je begrijpt dat Tim en zijn ouders daar heel blij mee zijn.
Afgelopen dagen was het soms heel eng, schreef Tims vader. Het was donker omdat er geen electriciteit was. Daardoor hadden ze het koud maar hadden ze ook nauwelijks contact met anderen omdat ook internet niet werkte en telefoons niet opgeladen konden worden.
Tim houdt zich heel flink, schrijft zijn vader. Hij speelt nu veel met zijn nichtje Mascha.
Door het geld dat ze hebben gekregen, kunnen Tim en zijn ouders naast warme kleren ook een generator kopen waarmee ze zelf electriciteit kunnen opwekken en een powerbank zodat ze hun telefoon kunnen opladen.
Het blijft spannend in Oekraïne. Ik denk dat we allemaal zouden willen dat de oorlog stopte. Zolang dat niet zo is, kunnen we alleen maar aan Tim en alle andere kinderen en ouders blijven denken. Wie weet vragen we jullie nog wel eens om hulp. Maar nu zeggen we eerst: Allemaal heel erg bedankt. Super gedaan!!!

Hemel en aarde

Als muziek in je oren

De kersteditie van Hemel en aarde bestaat uit twee delen. Het eerste deel biedt verhalen en lessuggesties voor de adventsweken. Het bevat een vervolgverhaal in vier delen waarin het kerstverhaal wordt verteld. Zacharias is sprakeloos wanneer hij het bericht krijgt dat hij en zijn vrouw Elisabet een kindje krijgen. Maria krijgt bezoek van engel Gabriel en ontdekt dat het leven soms anders loopt dan je verwacht. Jozef en Maria maken een lange reis naar Bethlehem en vinden een slaapplaats in een stal. De jonge herder Nathan hoort engelen zingen en vindt een baby in een stal.

Het tweede deel is de kerstviering op school. Dit jaar kiezen wij ervoor om verder in te gaan op “klanken”. In de vorm van optredens met zang, toneel en dans horen wij het kerstfeest en de kerstgedachte in klanken. Daarnaast zoeken wij de verbinding met elkaar door groepsoverstijgend verschillende kerstactiviteiten uit te voeren.

Blink: experimentele keuken

Wat ik het leukst vind dit jaar is Blink experimentele keuken. We ontdekken hierbij kooktechnieken. **W**e doen daar leuke proefjes, zoals zelf ranja met prik maken.
Je hebt nodig: een beker, baking soda, water, limoensap en ranja. Als eerste doe je een scheutje ranja in de beker, dan doe je een theelepel baking soda in je beker en dan het water en limoensap er ook bij. Er is trouwens niet een vaste hoeveelheid water die je in je beker moet doen. De smaak vind ik niet zo lekker. We hadden ook nog een tweede proef, daarbij gingen we deeg maken door middel van 200 gram bloem, 100 milliliter water en een theelepel suiker en een theelepel gist bij elkaar te voegen. Vervolgens gingen we als eerste ons bloem in de kom doen en daarna doen we het suiker in de kom en het gist en dan pas het water. Als 100 milliliter denk je een beetje te weinig is, doe er dan een klein theelepeltje bij. Dan laten we het rijzen maar eerst natuurlijk kneden. Je kan ook eerst met een lepel maar daarna met je handen kneden want met je handen kun je het beter mengen met elkaar. Nu ga je het laten rijzen, dat betekent soort groter maken. Je moet je deeg 20 minuten laten rijzen. *Geschreven door Jelka van der Berg*

Imke´s kinderlab.
We kregen goede uitleg van Imke en daarna moesten wij in een tweetal proefjes doen. Maar eerst moest je op een papier invullen wat je verwachting was. Ingrediënten: pak een rek buisjes en rodekoolsap per tweetal.
Er stond ook: per groepje water, citroenzuur en soda. Dat moest je met je groepje delen. Uitvoering: buisje A moest je tot het streepje vullen met water. En in buisje B moest je het buisje vullen tot de streep met soda. En in buisje C met citroenzuur. En in elk buisje moet je dan rodekoolsap bijdoen. En als je dat hebt gedaan. Moet je het opschrijven, van elk buisje kwam er een andere kleur. De kleuren groen, paars en nog een kleur. *Geschreven door Jinte Cuiper*

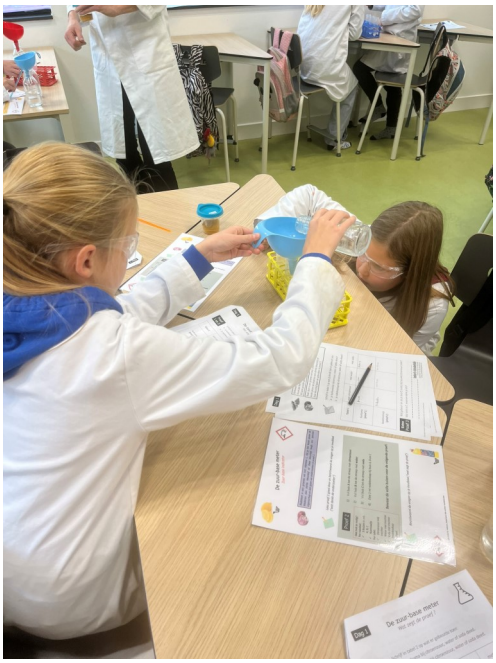

Sinterklaasviering 5 december

Vijf december hebben wij sinterklaas gevierd op school. Groep 5 t/m 8 doen altijd surprises en ik zit in groep 7. Dus we hadden bij de sinterklaasviering surprises. Het was heel leuk. We moesten dobbelen en als je zes had gegooid, mocht je een surprise aan iemand geven. Ik had zelf op mijn lootje Thomas P en op zijn lootje stond dat hij van Pokémon hield dus ik had een Pikachu surprise voor hem gemaakt. Sterre had mij getrokken en ze had een taart voor me gemaakt. Ik vond hem heel mooi. Om ongeveer 11:30 kwamen sinterklaas en zijn twee pieten nog even kijken en Piet had zes gegooid dus hij mocht een surprise pakken en toen deed hij hem in de zak en wou hem bijna mee nemen. In de middag gingen we spelletjesmiddag doen, ook dat was heel leuk. We mochten allemaal een spelletje mee nemen. Dat gingen we doen tot 13:30. Toen gingen we nog even buitenspelen een half uurtje en toen gingen we klusjes doen en naar huis. Dit was mijn verhaal. *Geschreven door Silke Hijlkema*

Er lag een Piet te slapen op een luchtbed in school. Hij had zich verslapen, maar moest eigenlijk Sinterklaas ophalen! Dus we maakten de Piet wakker en toen ging die op naar de Sint. Een paar minuten later was de Piet er weer, maar nu met een Sint. Toen gingen we weer naar onze eigen klas. We moesten allemaal opdrachten doen die de juf had verzonnen. We begonnen meteen met de eerste opdracht, als je bij zo'n opdracht als eerste klaar was en alles goed had, mocht je je surprise uitpakken. Wij hadden de eerste ronde dik verloren. Dat ging dus best wel lang door (we verloren nogal vaak) totdat de finale was. Bij de finale moesten we de Kanjerpetten zo snel mogelijk van de pannakooi af halen. Die hadden we gewonnen, dus ik mocht eindelijk mijn surprise openmaken. Dus dat deed ik en ik kreeg visspullen en een chocoladeletter. Daar was ik erg blij mee, want dat had ik ook nodig. Nu kan ik weer lekker vissen. Maar de dag was nog niet om; het was nog maar half 12. We mochten verder de hele middag spelletjes doen of je mocht helpen om de school op te ruimen. Je kon natuurlijk wel raden wat ik ging doen. Dat deden we de hele middag maar en toen mochten we weer naar huis. *Geschreven door Jibbe Jonkman*

Verjaardagen

In de maand **december** zijn de volgende leerlingen jarig of jarig geweest:

1	**Lieke Kielstra**	**2. Vossen**
1	**Elynne Tuinman**	**8. Libelles**
7	**Sanne Agema**	**7. Kikkers**
8	**Jelrik Wassenaar (**	**2. Vossen**
14	**Jelte Peeters**	**4. Rupsen**
20	**Hiske de Glee**	**4. Rupsen**
21	**Lisa Welles**	**8. Libelles**
23	**Jesse van Dijk**	**2. Vossen**
28	**Nienke van Engelenhoven**	**2. Vossen**
28	**Elin Siesling**	**8. Libelles**

We hopen dat degenen die al jarig zijn geweest een fijne verjaardag hebben gehad. En degenen die nog jarig moeten worden, alvast een fijne verjaardag toegewenst!

de Bibliotheek
Bibliotheken Mar en Fean

December 2022

Download als pdf

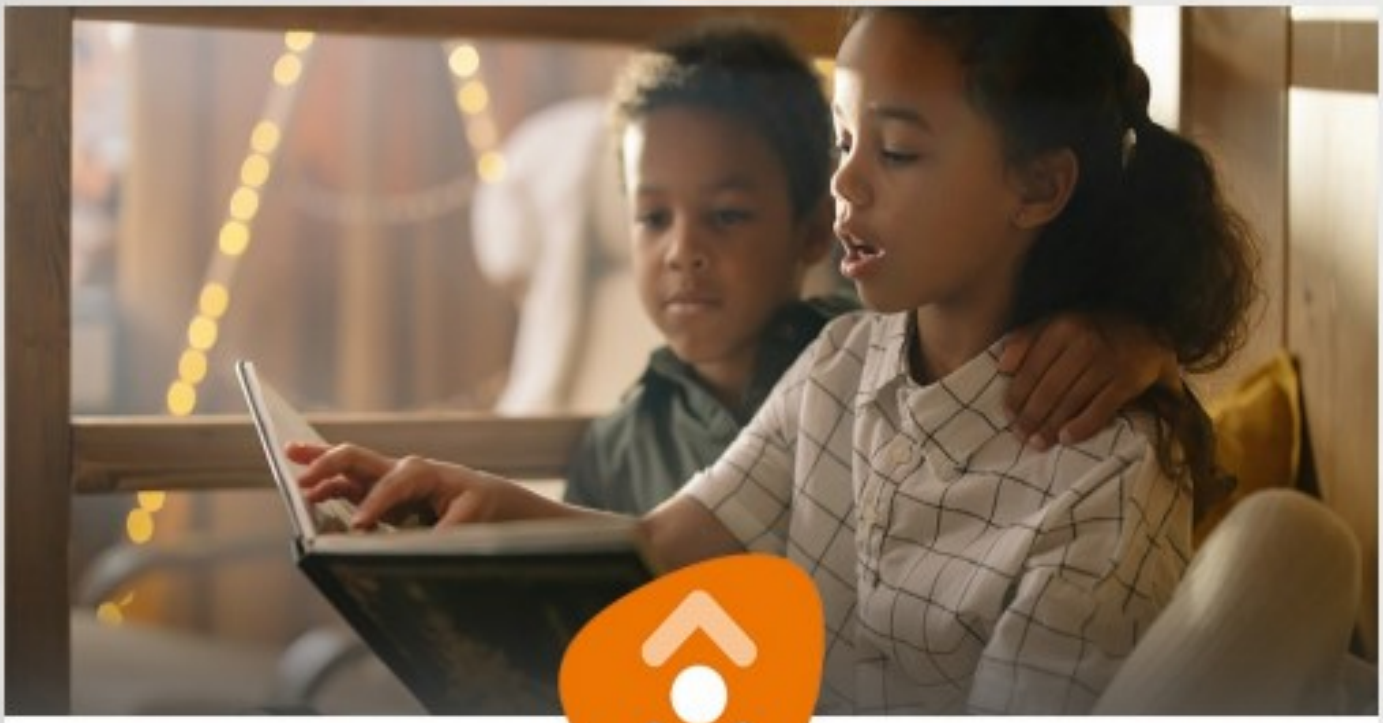

Hallo ouders en verzorgers,

Er komt regelmatig een lees- mediaconsulent op de school van jullie kind(eren) om het leesplezier te vergroten, maar ook in de Bibliotheek is van alles te doen.
Met dit maandelijkse Nieuwsbericht willen we jullie informeren en inspireren.

Kom naar de bieb, ontdek, lees en beleef!

In de bieb

Kerstvakantie LeesBingo

In de kerstvakantie kunnen kinderen meedoen aan een leesbingo. De opdracht is om op allerlei verschillende manieren steeds tien minuten te lezen. Bijvoorbeeld onder de kerstboom, buiten met wanten aan of op de wc.

Het leesniveau van je kind kan zomaar een stuk dalen als het in de vakantie niet doorgaat met lezen, zeker wanneer je kind een beginnend lezer is. Maak het (dagelijks) oefenen daarom extra leuk met deze leesbingo.

Alle ballen in de kerstboom gekleurd? Dan mag je kind de bingokaart inleveren bij de Bibliotheek en krijgt het een cadeautje.

Download hier een bingokaart >

BoekStart inloopochtend

Samen lezen versterkt de band met je kind. Daarom kun je in de Bibliotheek iedere maand samen met je baby en/of peuter naar een BoekStart inloopochtend. Er wordt voorgelezen en je kunt vragen stellen en ervaringen delen met andere ouders.
Deze maand is het thema Feest!

Data en locaties >

Spelen met Boek & Muziek

Hinke van het Muziekbeestje komt iedere maand voorlezen en muziek maken in de Bibliotheek. Er staat steeds een ander prentenboek in de spotlight, deze maand is dat het prachtige *Kerstmis met Boer Boris*.
Spelen met Boek & Muziek is speciaal voor kinderen van 3 tot 7 jaar.

Meld je aan >

Voorleeshalfuurtje in de Bibliotheek in Lemmer

Geniet iedere dinsdag van spannende, grappige en ontroerende verhalen bij het wekelijkse voorleeshalfuurtje in de Bibliotheek in Lemmer. Moeders, vaders, opa's en oma's zijn van harte welkom met hun (klein)kind in de leeftijd van 4 tot en met 8 jaar.

Alle data vind je in de agenda >

In de spotlight - Jildau van der Wal

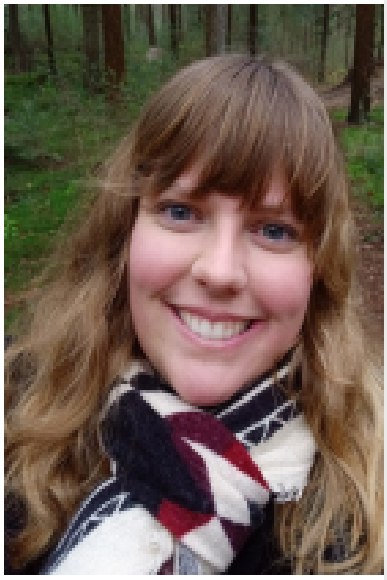

Hallo! Mijn naam is Jildau van der Wal.
Als kind was ik al dol op lezen. Mijn moeder nam mij elke woensdagmiddag mee naar de bibliotheek in Joure. Na het zien van de film *You've got mail* wist ik op jonge leeftijd al dat ik 'iets' met boeken wilde doen. In die film hebben de twee hoofdrolspelers (Joe en Kathleen) beide een boekwinkel. Joe heeft een grote boekwinkelketen in Manhattan maar Kathleen heeft een lief, ietwat kneuterig kinderboekwinkeltje in bezit, genaamd: *The shop around the corner*. En toen gebeurde het: mijn hart maakte een sprongetje.

Ik zag mezelf al zitten op een mooie voorleesstoel. Kinderen die ademloos luisteren naar mijn verhalen. Dit is dan ook wat ik het liefste doe als lees-mediaconsulent: kinderen inspireren met mooie verhalen. Want lezen heeft een bewezen positief effect op woordenschat, spelling, begrijpend lezen en schrijven. Daarnaast is het natuurlijk heerlijk om jezelf te verliezen in een goed boek!

Boekentips

De Vanderbeekers – Karina Yan Glaser

De kinderen Vanderbeeker wonen samen met hun ouders al hun hele leven in een prachtig oud huis in New York. Ze zijn zo aan dat huis gehecht dat het een soort extra familielid is geworden. Maar dan besluit hun huisbaas Beiderman ineens om het huurcontract op te zeggen. De vier zussen en hun broer hebben nog maar elf dagen om hem op andere gedachten te brengen. Ze trekken alles uit de kast om meneer Beiderman ervan te overtuigen hoe buitengewoon geweldig ze zijn en hoe fantastisch het is dat juist zij hier wonen! Met een stapelgek plan zetten de Vanderbeekers alles op alles om in hun fijne huis te mogen blijven. (Vanaf ca. 10 jaar).

Reserveer dit boek >

De Zoete Zusjes vieren kerst – Hanneke de Zoete

De Zoete Zusjes vieren kerst dit jaar op een wel heel bijzondere manier: ze mogen namelijk meedoen met een lichtjestocht en de levende kerststal in de wijk. Maar er komt een grote sneeuwstorm aan! Zal het Saar en Janna lukken om het kerstfeest te redden? Met het nieuwste deel in de populaire kinderboekenserie van de Zoete Zusjes wordt het weer lekker lezen op de bank met een dekentje, een beker warme chocolademelk en een zelfgebakken kerstkransje. Dit boek is verkrijgbaar in de online bibliotheek als luisterboek én als e-book. (Vanaf ca. 5 jaar)

Reserveer dit boek >

Digitaal & Online

Op de site Prentenboekeninalletalen vind je audio-vertalingen van de mooiste prentenboeken. Denk aan *Kom uit die kraan!!* en *Woeste Willem*. Deze vertalingen zijn met veel liefde gemaakt door vrijwilligers en worden door hen aan je voorgelezen in bijvoorbeeld het Turks, Pools, Arabisch, Spaans, Oekraïens, Engels en Fries. Er zijn wel 52 talen beschikbaar. Veel luisterplezier!

Prentenboekeninalletalen.nl >

Volg Bibliotheken Mar en Fean op Instagram

Voor ouders met kinderen van 0 tot 6 jaar is er **@biebguppies**
Hier vind je boekentips en leuke activiteiten voor je jonge kind(eren).

Voor jongeren van 10 tot 18 jaar is er **@read.y**
Met toffe boekentips (ook voor de lijst!) activiteiten en prijsvragen.

de Bibliotheek
Bibliotheken Mar en Fean