't Nijewier Nijs

EDITIE 3 NOVEMBER 2021

SWS De Nijewier
Aengwirderweg 284
8458 BJ Tjalleberd
swsdenijewier@tjongerwerven.nl

IN DIT NUMMER:

Nieuws uit de school 1
Agenda 1
Hemel en aarde 2
Nieuws uit de groepen 4
Verjaardagen 5

Nieuws uit de school

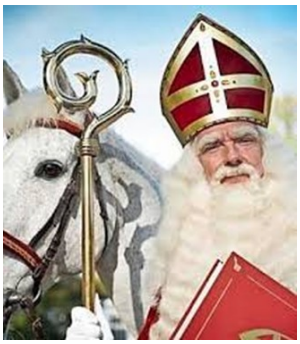

- De perikelen rondom het corona virus spelen momenteel een grote rol binnen de school. Elke dag zijn er leerlingen afwezig i.v.m. positieve test of een quarantaine. Ook onder het team zijn er positief geteste leerkrachten, dus de schoolgang staat behoorlijk onder druk. Gisteren heeft u een bericht via Parro gehad over de aanscherping van de maatregelen. Mochten er nieuwe ontwikkelingen zijn, wij houden u op de hoogte.
- Op donderdag 2 december hopen we het sinterklaasfeest op school te vieren. Net als vorig jaar is er geen gezamenlijke aankomst. Sint komt wel op school, maar op gepaste afstand en met in acht neming van de geldende maatregelen.
- Op 12 november jl. is de nieuwe school opgeleverd. Wat is het prachtig geworden. De komende weken vinden er nog diverse werkzaamheden plaats en in week 50 en 51 start de inrichting. Op 10 januari hopen we dan ook volgens plan te openen. Voor de leerlingen wordt hier een feestelijk tintje aan gegeven. Helaas zal het open huis voor ouders, genodigden en streekbewoners moeten worden uitgesteld i.v.m. Covid-19. Maar u houdt dit van ons tegoed!

Namens het team,

Albertha Hoekstra

Directeur

Agenda

- 2 december: Sinterklaasfeest op school
- 13 december: Gezamenlijke vergadering GMR met raad van toezicht
- 14 december: vergadering leerlingenraad
- 22 december: Kerstviering onder schooltijd
- 23 & 24 december, leerlingen vrij-verhuisdagen van de school.
- 24 december: start kerstvakantie.

Hemel en aarde

mooi

Onze lessen van Hemel en Aarde gingen de afgelopen weken over het onderwerp Mooi. Dat is een heel mooi onderwerp, want er valt veel aan te ontdekken. Echt mooie dingen raken je, je adem stokt, je houdt midden in een zin op, je kunt even aan niets anders denken, je hart smelt of je krijgt tranen in je ogen. Schoonheid maakt het leven zinvol. En het interessante is dat niet iedereen dezelfde dingen mooi vindt. Waar de een van ondersteboven raakt, dat doet een ander niet zoveel.

In godsdienstige tradities wordt de schoonheid van de aarde bezongen. In de middenbouw lazen we samen met de kinderen het Zonnelied van Franciscus van Assisi. In de bovenbouw lazen we met kinderen een loflied op de schepping dat als Psalm 104 in de bijbel staat. En met de onderbouw luisterden we naar een prachtige vertelling van het verhaal over Adam en Eva in het paradijs, dat duidelijk maakt dat iedereen mooi is zoals die van nature is.

Wat maakt eigenlijk iemand tot een mooi mens? Die vraag verkenden we met de oudere kinderen. Dat kan gaan om uiterlijk vertoon, maar echte schoonheid zit vaak van binnen.

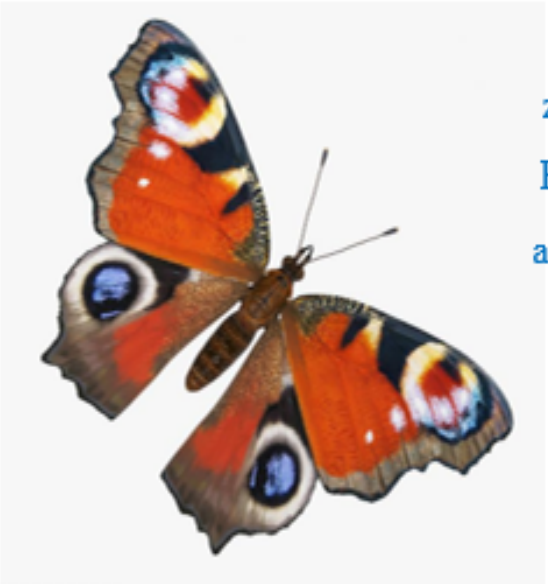

Dagpauwoog

Aurelia Nymphalidae,
zo noemen vlinderkenners mij.
Een naam die klinkt als poëzie,
als een gedicht waarin mijn hele
wel en wee verborgen ligt,
maar nee, ik ben geen poëzie,
ik ben een levend schilderij.

Bette Westera

Vervolg...

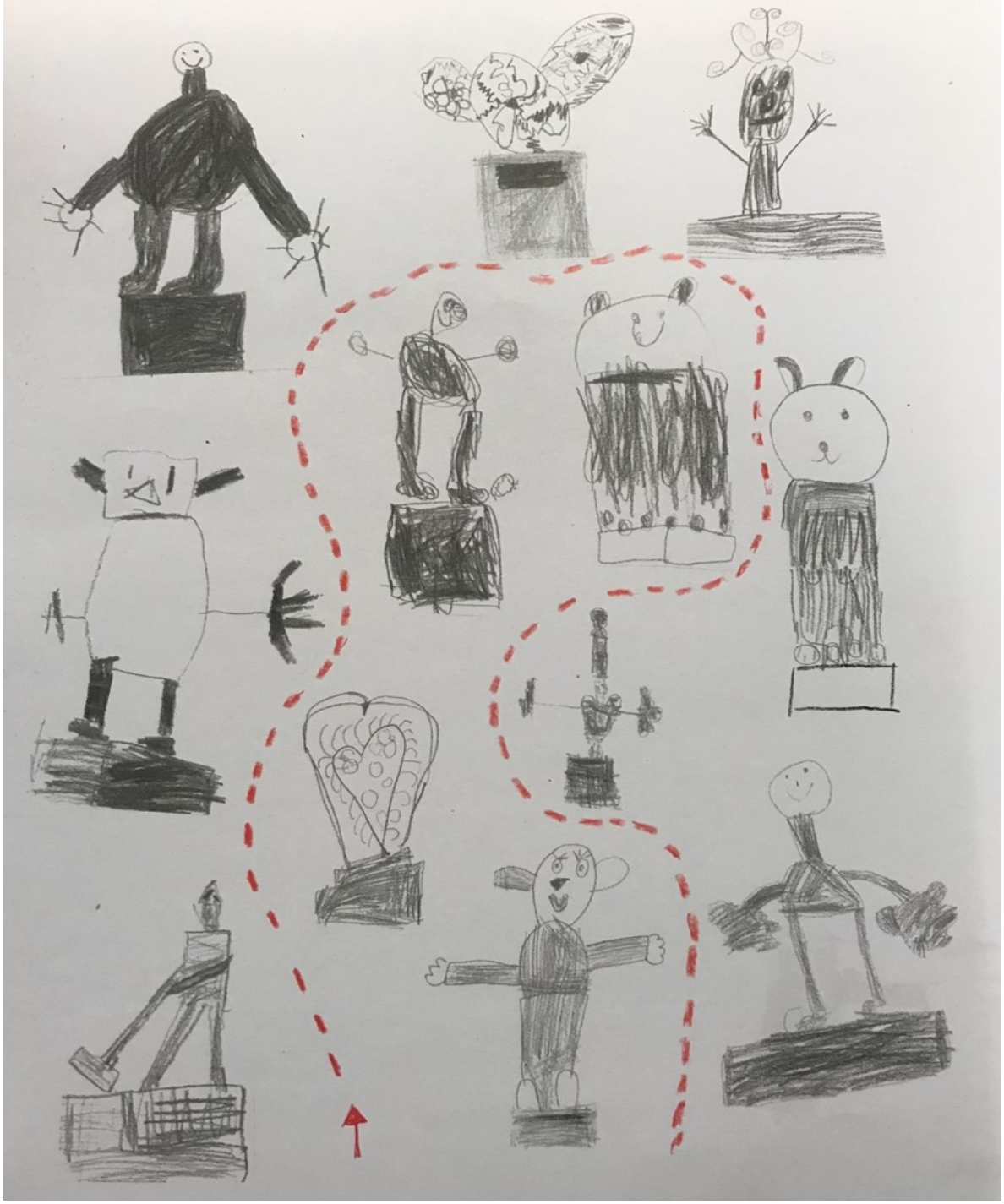

Wie gaat er mee door de beeldentuin van de dassen, vossen en eekhoorns? Volg het pad en bewonder de beelden. Welke vind je mooi?

Nieuws van de Libelles

Hoe ziet de dag eruit?

Als we op school komen doen we eerst ons eten in de mand.

Dan mogen we dag inplannen, dat zijn de instructies en het zelfstandig werken.

Als we hebben gepland voor de dag, mogen we tekenen in ons tekenschrift.

Half negen komt juf, en dan bespreken we samen de dag.

Om tien voor negen beginnen we met de instructies en het zelfstandig werken.

Vijf over tien hebben we fruit pauze, twaalf uur zijn we klaar met werken en dan hebben we ook brood pauze.

Na de pauze hebben we de inloop, we kunnen Squla, tekenen, spelling, werk af-maken, lezen, rekenspelletjes, verkeer en schrijven.

Maandag hebben we na de inloop Blink van juf Gerdine.

Op dinsdag hebben we Hemel en aarde van juf Gerdine en Blits van juf Paulien.

Op woensdag hebben we geen inloop maar gym.

Op donderdag hebben de bespreking van de boekendoos, spreekbeurt en topo.

En op vrijdag hebben we Engels van juf Joyce en Kanjertraining van juf Moniek.

Silke en Sanne

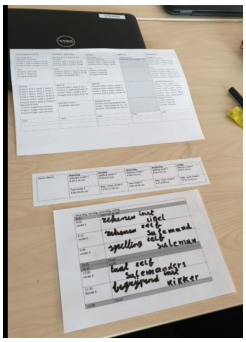

carrousel

Carrousel is leuk omdat je allemaal dingen kan maken en veel dingen kan leren. Bij striptekenen moest je eerst naam zeggen. En daarna moesten we kiezen wat voor poppetje je wilde maken en een naam bedenken en de meester heet Dim. En bij beeldende kunst moesten we de eerste les een ding maken die kon draai-en door een ventilator de tweede les moesten we een knikkerbaan maken die geluid kon maken.

Bij popmuziek moesten ze op een keyboard en gitaar spelen en allemaal andere instrumenten

geschreven door Redmar en Jorrit

Vervolg Lbelles

THUISWERKEN

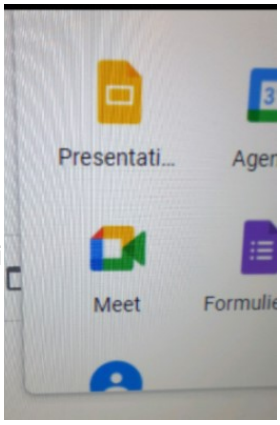

We werkten thuis we moesten onze spullen ophalen op school en dan aan de slag

Toen we thuis gingen werken vonden we het een beetje saai want we konden niet spelen met de kinderen en moesten we in de Meet het was saai omdat je niet naar je klas kon en praten moest ook in de meet als we hard werkte dan waren we om 12 uur klaar.

Master Gysbert, de musical

Master Gysbert is een Friese musical die gaat over een meester die gekke avonturen beleeft. Er waren ook dieven en die dieven die wilden schilderijen stelen en de baas van de boeven (Vrolijke Frans) wil de Friese taal weg hebben. Ze gaan terug in de tijd naar het oude Egypte daar komen ze Cleopatra tegen. En ze gaan ook het oude Rome en daar komen ze Caesar tegen. Cleopatra wil met Vrolijke Frans trouwen maar Vrolijke Frans wou dat op een voorwaarde dat de Friese taal weg wordt gehaald. En Vrolijke Frans zei dat hij keizer Caesar was .Toen kwam Cleopatra naar het Oude Rome en zag dat Caesar bewusteloos op de grond lag en dat Vrolijke Frans zich verkleedde als Caesar. En Cleopatra wou **trouwen** met Vrolijke Frans(die verkleed was als Caesar). En toen de voorstelling was afgelopen mochten we nog buiten een broodje eten.

Gemaakt door Roan Toby en Thomas van Nugteren

Master Gysbert

Hoi! Wij gaan een stukje voor de nieuwsbrief schrijven.(Weten waar het over gaat? Zie titel) Laten we beginnen.

We stonden op het moment om te vertrekken. Ik zat in de auto bij Geert´s moeder met Geert zelf en ik (Roan) Mats, thomas van der ploeg.

we moesten even wachten voordat we naar binnen mochten. Oké, laten we maar naar het officiële toneelstuk gaan. Wie boeit het dat we moesten wachten en bij wie we in de auto moesten. - Geert Roan schrijft ff verder» Ik was aan het lachen (als een meeuw) Dit is het einde (SORRY DAT HET ZO KORT IS)

Verjaardagen

In de maand **november** zijn de volgende leerlingen jarig of jarig geweest:

		Groep:
3	Nynke Couperus	3. Eekhoorns
5	Ties Tuiten	5. Vlinders
12	Roan van Strien	8. Salamanders
13	Lieke van der Glas	1. Dassen
14	Gerbrich Holtrop	1. Dassen
14	Mats Visser	6. Libelles
15	Tim Nijmeijer	3. Eekhoorns
17	Ids Geertsma	6. Libelles
20	Marije Couperus	8. Salamanders
23	Sytse Heida	8. Salamanders
25	Doutzen Kerkstra	8. Salamanders
26	Jente Flapper	7. Kikkers
27	Marlon Agricola	8. Salamanders
28	Gerbrich de Roos	8. Salamanders
30	Luc Knijn	8. Salamanders
30	Roan de Leeuw	6. Libelles
30	Julian Tuinman	5. Vlinders

We hopen dat degenen die al jarig zijn geweest een fijne verjaardag hebben gehad.
En degenen die nog jarig moeten worden, alvast een fijne verjaardag toegewenst!

Nieuwe leerlingen

In de maand **november** verwelkomen we in groep 1. De Dassen:

LIEKE VAN DER GLAS.

Een hele fijne basisschooltijd toegewenst op onze school!